

PROFESJONALNE ZARZĄDZANIE DRUKIEM



AUTORYZACJA



BEZPIECZEŃSTWO



WYDRUK PODAŻAJĄCY



RAPORTOWANIE



Bezpieczny wydruk

Firmy w których pracownicy codziennie drukują, skanują, kopiują, wysyłają mailem setki ważnych dokumentów, narażone są na wyciek danych.

Obszary potencjalnego zagrożenia:

- niezabezpieczony dostęp do panelu sterowania urządzeniem
- pozostawione dokumenty na podajniku
- niezabezpieczony dostęp do funkcji: kopiowania, skanowania
- niezabezpieczony wydruk
- drukowanie prywatnych dokumentów w pracy
- wyciek danych

Koszty wydruku ?

Jak szacują eksperci, **80-90** proc. użytkowników nie wie, jakie koszty druku ponoszą. Tymczasem mogą one stanowić nawet **3 - 4** proc. przychodu przedsiębiorstwa.

Możemy to zmienić dzięki systemowi **DocuProfessional**.

Nasz system daje zgodność z wymogami bezpieczeństwa wydruku oraz pełną kontrolę kosztów wydruku.

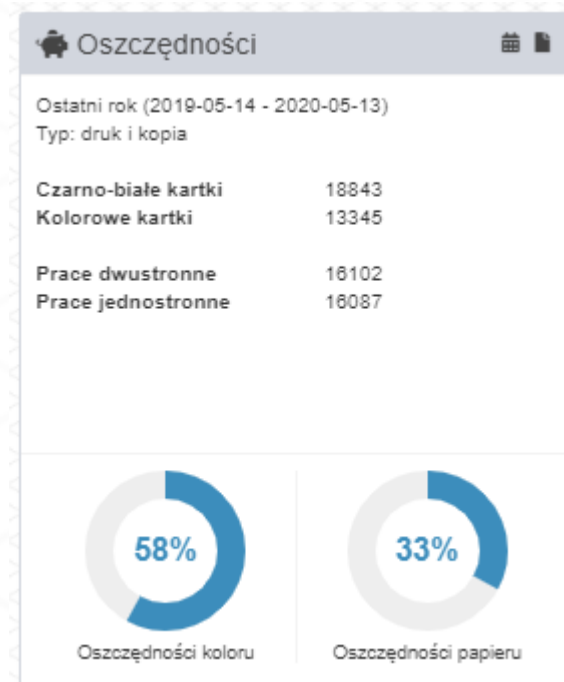

Ergonomia pracy

Czy miałeś sytuację, że drukarka jest zajęta i czekasz aż inni pracownicy odbiorą swój wydruk z urządzenia ?

Czy miałeś sytuację, że twoje wydrukowane prace zostały zabrane przez innego pracownika bądź odłożone i niekompletne ?

Czy miałeś sytuację, że z powodu uszkodzonego urządzenia nie mogłeś zrealizować wydruku, skanu bądź kopii ?

Jeśli z któryś odpowiedzi jest na **TAK** to pora na wdrożenie centralnego systemu wydruku **DocuProfessional** w Twojej firmie !

Co to jest system **DocuProfessional** ?

DocuProfessional jest to zintegrowane rozwiązanie z zakresu zarządzania drukiem, kopiowaniem i skanowaniem na urządzeniach wielofunkcyjnych Xerox, Epson, HP, Brother.

System umożliwia monitorowanie kosztów, daje efektywny sposób kontroli i zarządzania firmowym środowiskiem wydruku.



Główne cechy systemu DocuProfessional ?

- centralne rozliczanie kosztów drukowania, kopiowania, skanowania
- centralne zarządzanie urządzeniami w oddziałach
- autoryzacja za pomocą karty zbliżeniowej; kodu PIN bądź danych logowania z AD
- autoryzacja za pomocą telefonu
- wydruk poufny i podążający
- integracja systemu z panelem urządzenia wielofunkcyjnego
- definiowanie polityki wydruku (tworzenie reguł: drukowania, kopiowania, skanowania)
- monitorowanie stanu urządzeń – poziom tonera, papieru, awarie, błędy*
- centralny panel administracyjny dostępny przez interfejs webowy
- zarządzanie pracami: aktywne, ulubione, historia, usuwanie
- skanowanie na e-mail i do folderu zalogowanego użytkownika
- elastyczne zarządzanie użytkownikami systemu



* wybrane funkcje dostępne dla danych producentów i modeli urządzeń

Z jakich modułów składa się DocuProfessional ?

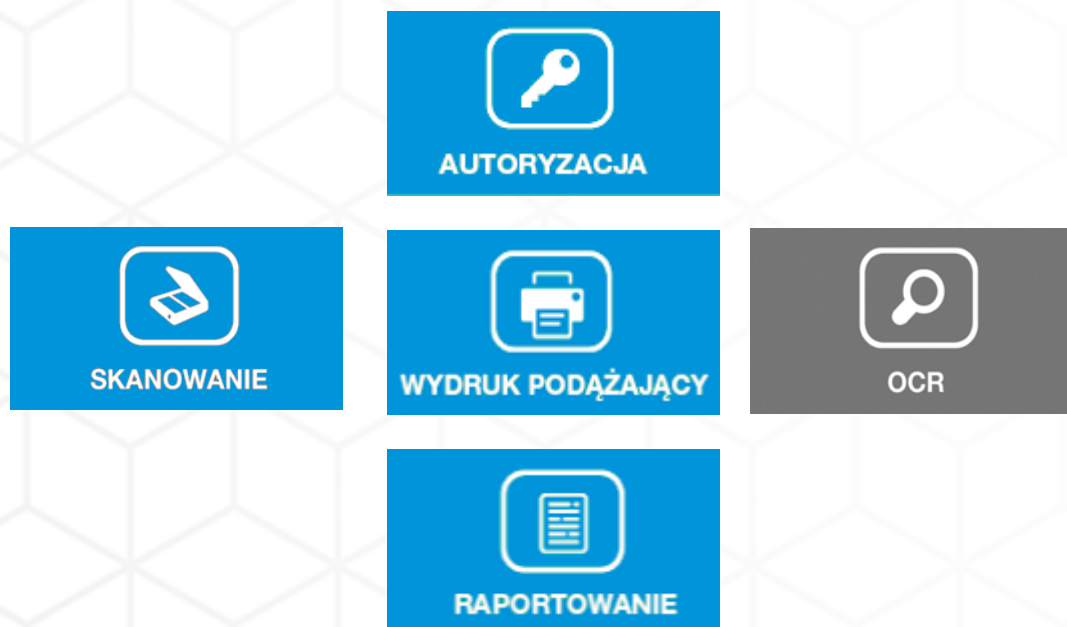

Moduły główne DocuProfessional



AUTORYZACJA

Dostęp do urządzenia jest zabezpieczony. Użytkownik może odblokować urządzenie za pomocą karty dostępowej bądź kodem PIN lub logowaniem z AD.

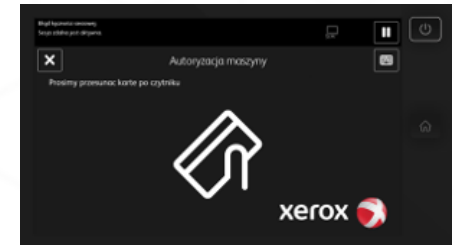

WYDRUK PODAJĄCY

Odebranie wydruku z dowolnego urządzenia* podłączonego do systemu. Konieczność autoryzacji gwarantuje poufność wydruku.



RAPORTOWANIE

Umożliwia uzyskanie szczegółowych raportów ilościowych i kosztowych zawierających dane o wydrukach, skanach oraz skopiowanych dokumentach.

Raport z DocuProfessional

Dane do raportu

Data od 2018-02-01 Do 2018-05-23

Typy: Drukowanie, Druk, poza., Kopiowanie, Skanowanie, Faks

Zaznaczone opcje: A4, A3, Papier, Skala szarości, Kolor

Grupowanie: Grupy użytkowników

Użytkownik	A4 Cz.	A3 Cz.	A4 Faks	A3 Faks	Suma	Earth A4	Earth A3	Skannowanie	Faks
Administratorzy	0	0	0	0	0	0	0	0	0
Administracyjni	0	0	0	0	0	0	0	0	0
Demony	0	0	0	0	0	0	0	0	0
Operacja	70	86	0	11	167	132	6	126	6
Osial IT	13	0	0	0	13	13	0	1	0
Osial kopowalnic	0	0	0	0	0	0	0	0	0
Osial koparki	0	0	0	0	0	0	0	0	0
Osial marketingu	0	0	0	0	0	0	0	0	0
OgraniczoneKoszt	10	0	0	0	10	5	0	0	0
Trafikowicz	0	0	0	0	0	0	0	0	0
Trafikowicz	0	1	0	0	1	1	0	0	0
Uzytkownicy	0	0	0	0	0	0	0	0	0

* lista urządzeń dostępna w prezentacji

Moduły główne DocuProfessional



DocuScan - parametryzowane funkcje skanowania na udostępniony zasób użytkownika, sieciowy bądź jego e-mail.

Szablony skanowania tworzone w centralnym systemie DocuProfessional są dostępne na urządzeniach podłączonych do systemu dla udostępnionych grup użytkowników.

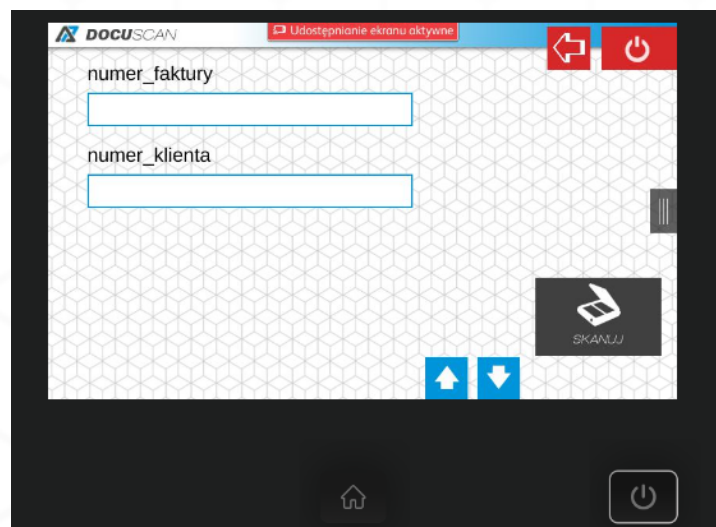
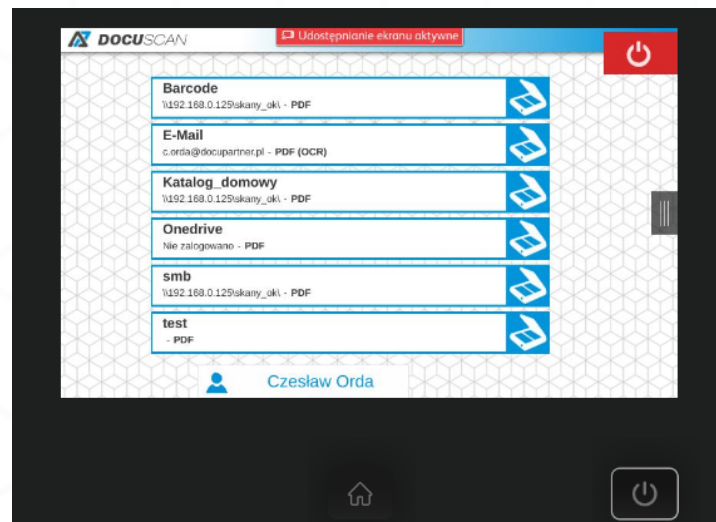

Moduły dodatkowe DocuProfessional

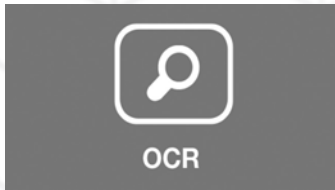

DocuOffice - Możliwość skanowania do formatów edytowalnych m.in. **Word, Excel, PowerPoint, ...** i wysyłanie prac na e-mail bądź do folderu sieciowego zalogowanego użytkownika.



DocuBarcode – skanowanie dokumentów z rozpoznawaniem kodu kreskowego. Kod kreskowy jako rozdzielnik stron i zapisany do nazwy pliku.

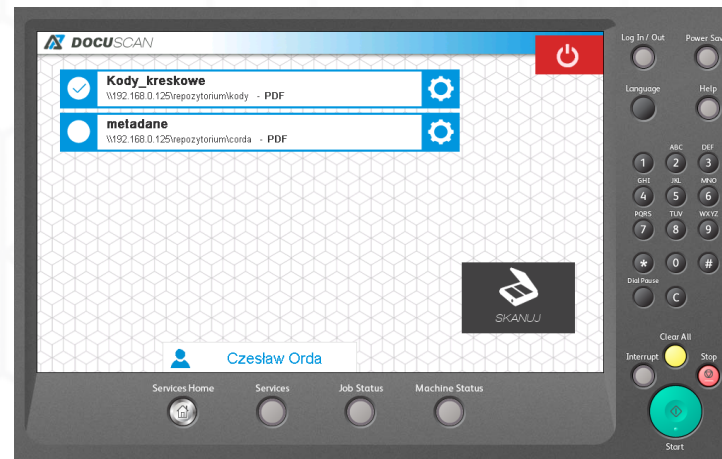
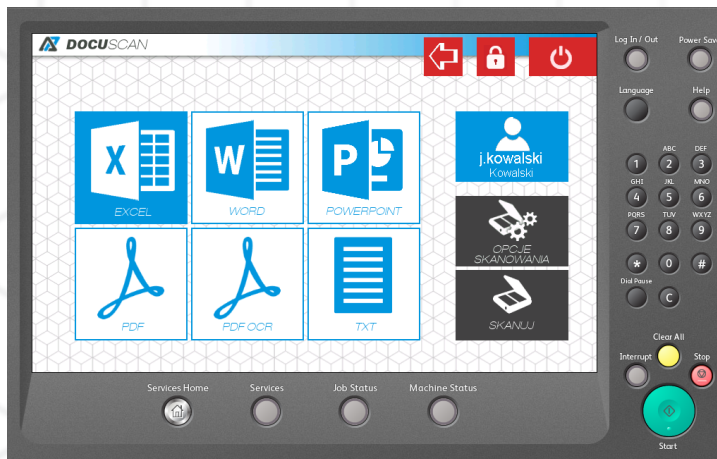

Architektura DocuProfessional Enterprise : Centrala + Oddziały

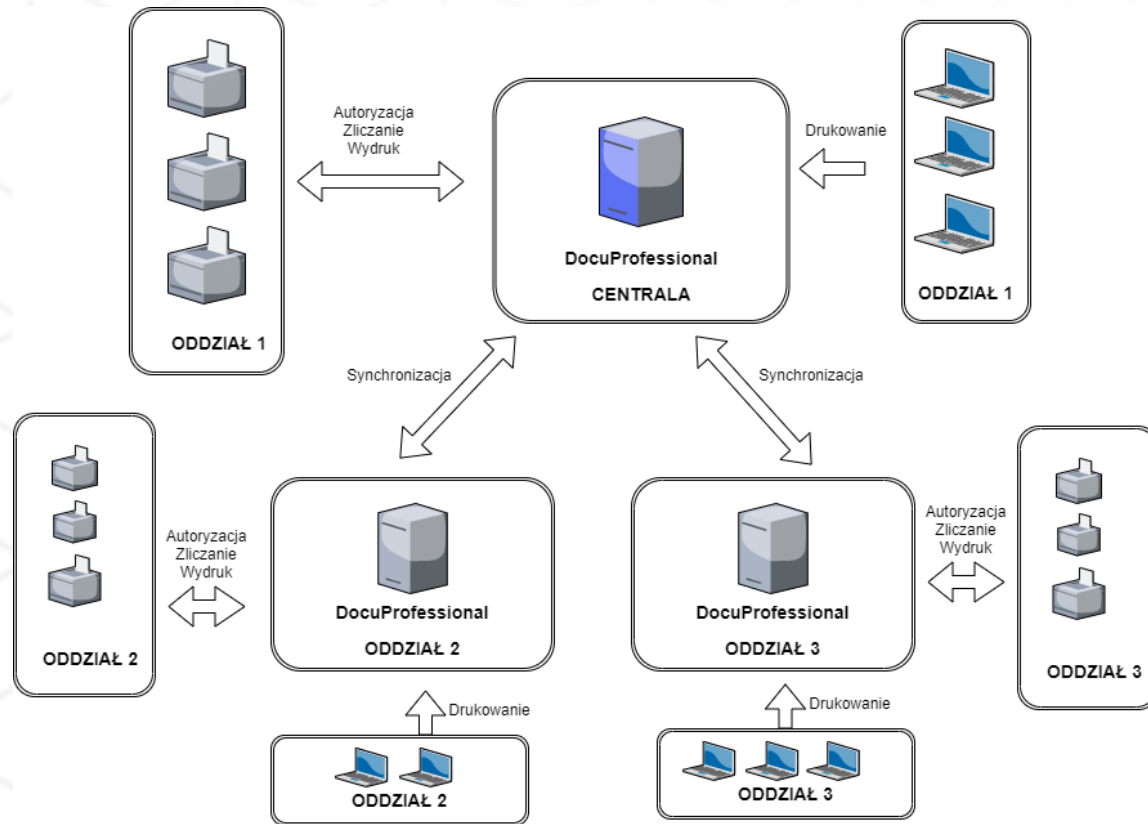

Architektura: komunikacja

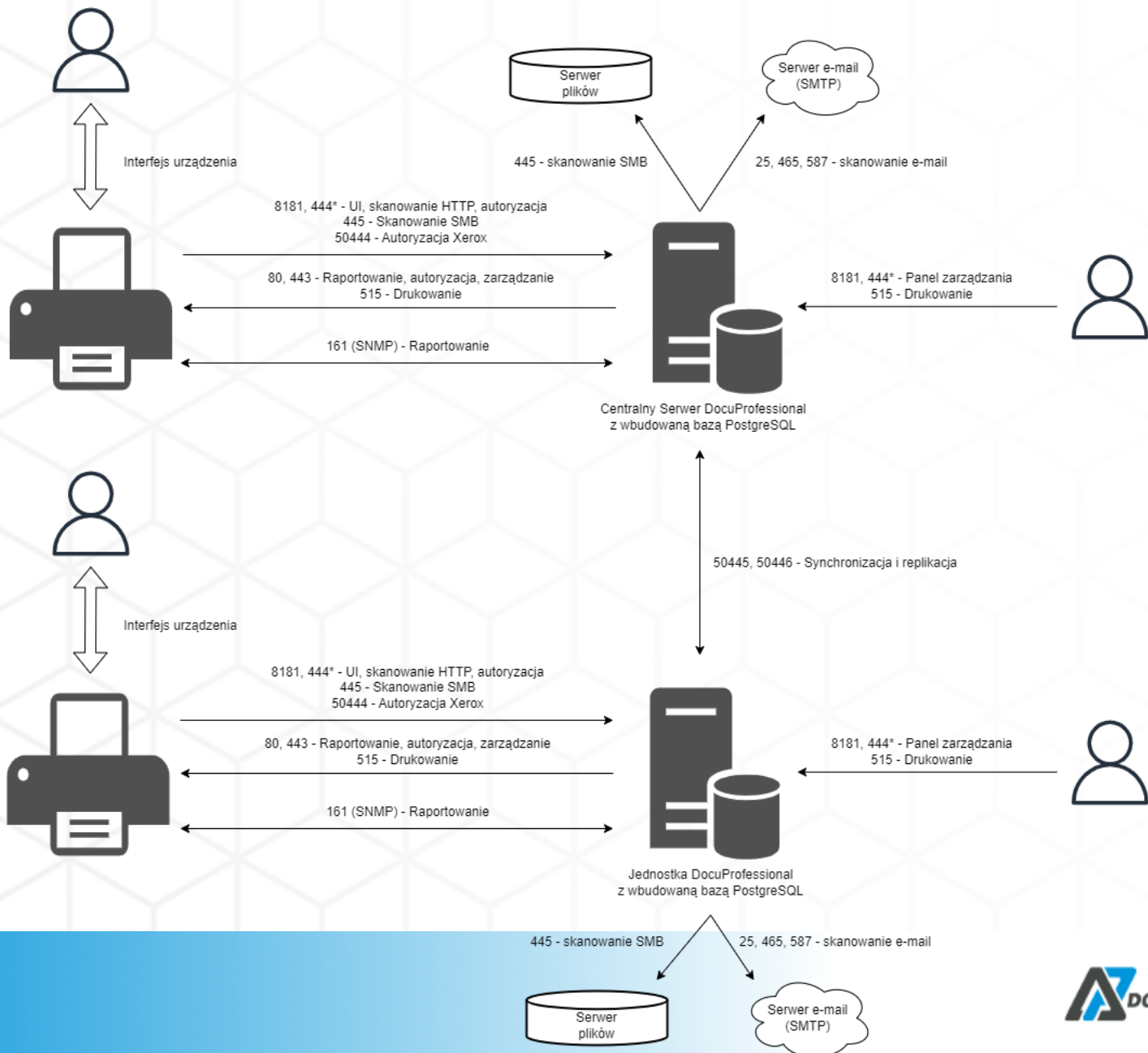

Funkcjonalność

Licencjonowanie:

- licencjonowanie poszczególnych modułów systemu
- brak ograniczeń licencyjnych co do ilości użytkowników systemu
- licencjonowanie na ilość urządzeń podłączonych do systemu
- możliwość licencjonowania na określony czas
- brak ograniczeń licencyjnych na podłączenie dowolnej ilości oddziałów

Kontrola dostępu:

- możliwość zabezpieczenia dostępu użytkowników do urządzeń wielofunkcyjnych
- możliwość zablokowania wszystkich funkcji urządzenia i odblokowanie ich po autoryzacji
- możliwość wydrukowania wszystkich prac podczas logowania
- możliwość autoryzacji użytkownika przy pomocy karty elektronicznej z wykorzystaniem zewnętrznego czytnika autoryzacyjnego lub alternatywne logowanie za pomocą kodu PIN bądź login i hasło z AD
- możliwość autoryzacji dwuetapowej: karta + pin; karta + logowanie z AD
- możliwość logowania się telefonem
- możliwość automatycznego przypisywania kart zbliżeniowych przez użytkowników z wykorzystaniem kodów PUK (automatyczne generowanie na email bądź pierwszy wydruk) bądź za pomocą danych użytkownika AD
- możliwość pobierania listy użytkowników z zewnętrznych źródeł danych takich jak np.: Active Directory, plik csv
- możliwość utworzenia kilku różnych połączeń do AD
- automatyczna synchronizacja użytkowników z LDAP
- automatyczna generacja PIN użytkownikom po zaciągnięciu użytkowników z AD
- obsługa wydruków z różnych systemów m.in.: Windows, Linux, iOS
- współpraca z serwerem wydruku EFI Fiery*
- polski bądź angielski interfejs użytkownika na panelu urządzenia

Funkcjonalność

Wydruk podążający:

- funkcjonalność wydruku podążającego i zabezpieczonego
- możliwość odebrania utworzonego zadania na dowolnym kompatybilnym urządzeniu podłączonym do systemu
- możliwość odebrania utworzonego zadania w dowolnym oddziale
- możliwość zarządzania kolejką prac z poziomu wyświetlacza MFP urządzenia
- możliwość anulowania prac, ponownego wydrukowania z historii
- możliwość zmiany ustawień pracy przed wydrukowaniem na urządzeniu: liczby kopii, druk dwustronnego, trybu kolor/mono
- możliwość podglądu pracy przed wydrukiem
- możliwość zwolnienia wszystkich lub wybranych prac z kolejki wydruku
- system wyświetla jedynie prace aktualnie zalogowanego użytkownika na urządzeniu
- możliwość ponownego wydrukowania prac bez drukowania („Ulubione”)
- powiadomienia na urządzeniu o statusie pracy dokumentów drukowanych
- zliczanie prac w czasie rzeczywistym
- system posiada funkcję rozróżniania stron monochromatycznych i kolorowych w pracach mieszanych tj. takich, które zawierają strony zarówno mono jak i kolor

Reguły*:

- możliwość zastosowania reguł w zadaniach drukowania, kopiowania, skanowania
- możliwość powiadomień o zastosowaniu reguły, wymuszanie wydruku dwustronnego, duku cz-b
- możliwość ograniczenia drukowania, kopiowania, skanowania dla poszczególnych użytkowników, grup, urządzeń
- możliwość ustawianie reguły ilościowych jak i kosztowych dla prac: drukowanych, kopiowanych, skanowanych
- możliwość definiowania reguły ze względu na nazwę pliku, rozszerzenie
- możliwość definiowania reguły dostępu do drukowania, kopiowania, skanowania w określonych godzinach

Funkcjonalność

Raportowanie:

- centralny system raportowania (rozliczenie każdego oddziału z pozycji centralnego systemu)
- możliwość generowania raportu czasowego oddzielnie dla: drukowania, kopiowania, skanowania, faks
- możliwość generowania raportu oddzielnie na format: A3, A4, kolor, mono
- możliwość grupowania raportów na: jednostki, użytkowników, urządzenia, grupy użytkowników, grupy urządzeń
- możliwość generowania raportu ilościowego jak i kosztowego
- możliwość generowania raportu na projekty (drukowania, kopiowania, skanowania)
- możliwość generowania automatycznych raportów i wysyłania ich drogą email do wybranych osób

Monitoring*:

- monitorowanie stanów materiałów eksploatacyjnych
- monitorowanie poziomu tac papieru (co 25% dla wybranych modeli urządzeń)
- aktualny odczyt stanów liczników urządzeń; raport błędów serwisowych z urządzeń
- automatyczne powiadomienia: liczniki, materiały, brak papieru, zdarzenia serwisowe
- definiowanie powiadomień dla wielu poziomów stanów materiałów eksploatacyjnych

Skanowanie:

- centralny system skanowania
- możliwość zarządzania skanowaniem poprzez definiowanie szablonów skanowania z poziomu systemu dla grup
- możliwość zliczania i raportowania prac skanowanych
- możliwość skanowania do zdefiniowanego katalogu użytkownika; e-mail zalogowanego użytkownika
- możliwość przypisywania szablonów dla wybranych grup użytkowników
- możliwość definiowania ścieżki jak i nazwy pliku ze zmiennych dynamicznych np.: login użytkownika, grupa, folder domowy
- skanowanie do onedrive

Funkcjonalność

Administracja:

- centralny system zarządzania dostępny poprzez przeglądarkę internetową
- centralny system zarządzania wszystkimi oddziałami
- centralny system dodawania urzędzeń, użytkowników, grup
- interfejs panelu administracyjnego w języku polskim oraz angielskim
- konfiguracja ustawień poczty SMTP, LDAP
- zarządzanie użytkownikami, urządzeniami, grupami użytkowników i urzędzeń
- zarządzanie regułami; historia autoryzacji na urządzeniu
- możliwość konfiguracji ilości stron podglądu na urządzeniu
- możliwość definiowania czasu jak długo mają być przechowywane prace aktywne, w historii
- możliwość ustawienia aby wszystkie prace drukowane i przetrzymywane na serwerze były szyfrowane
- możliwość przypisania aliasów pod użytkownika, które pozwalają zidentyfikować tego samego użytkownika z różnymi loginami z różnych systemów
- ustawienie jak długo prace wydrukowane oraz aktywne mają być przechowywane na serwerze
- definicja uprawnień użytkowników do poszczególnych funkcji systemu

DocuOffice, DocuBarcode (moduły dodatkowe):

- skanowanie z rozpoznawaniem tekstu, przetwarzanie dokumentów do formatów plików takich jak: doc, xls, ppt, PDF, PDF przeszukiwany, txt/csv
- możliwość otwarcia plików w programach takich jak: Word, Excel, PowerPoint, AdobeReader
- wysyłanie przetworzonych dokumentów na e-mail bądź folder zalogowanego użytkownika
- skanowanie dokumentów z panelu urządzenia wielofunkcyjnego z funkcją rozpoznawaniem tekstu,
- hotfolder – przetwarzanie plików pdf do wybranego formatu (katalog wejściowy dokumentów do przetworzenia i katalog wyjściowy)
- definiowanie wielu szablonów skanowania dla określonych grup użytkowników
- konfiguracja widoku systemu (dostęp do wybranych formatów; opcji skanowania) na panelu urządzenia dla grup użytkowników
- skanowanie z rozpoznawaniem kodów kreskowych (kod kreskowy jako rozdzielnik dokumentów; kodu jako nazwy pliku)

*nie wszystkie funkcje dostępne na dane modele urzędzeń. Szczegóły u producenta oprogramowania Docu-Partner.

Co wyróżnia DocuProfessional (funkcjonalność)

Dla urządzeń Xerox:

- aktualny status pracy drukowanej na panelu urządzenia
- śledzenie prac - bezpieczeństwo wydruku (brak papieru; tonerów; zacięcia itp.)
- monitorowanie stanów materiałów eksploatacyjnych
- monitorowanie poziomu tac papieru (co 25% dla wybranych modeli urządzeń)
- aktualny odczyt stanów liczników urządzeń; raport błędów serwisowych z urządzeń
- automatyczne powiadomienia: liczniki, materiały, brak papieru, zdarzenia serwisowe
- definiowanie powiadomień dla wielu poziomów stanów materiałów eksploatacyjnych
- zaawansowany system zarządzania kolejkami wydruku – procesowanie wydruku
- zaawansowany system centralnego skanowania + OCR (workflow)
- elastyczny system definiowania uprawnień w systemie

Autoryzacja – czytnik kart

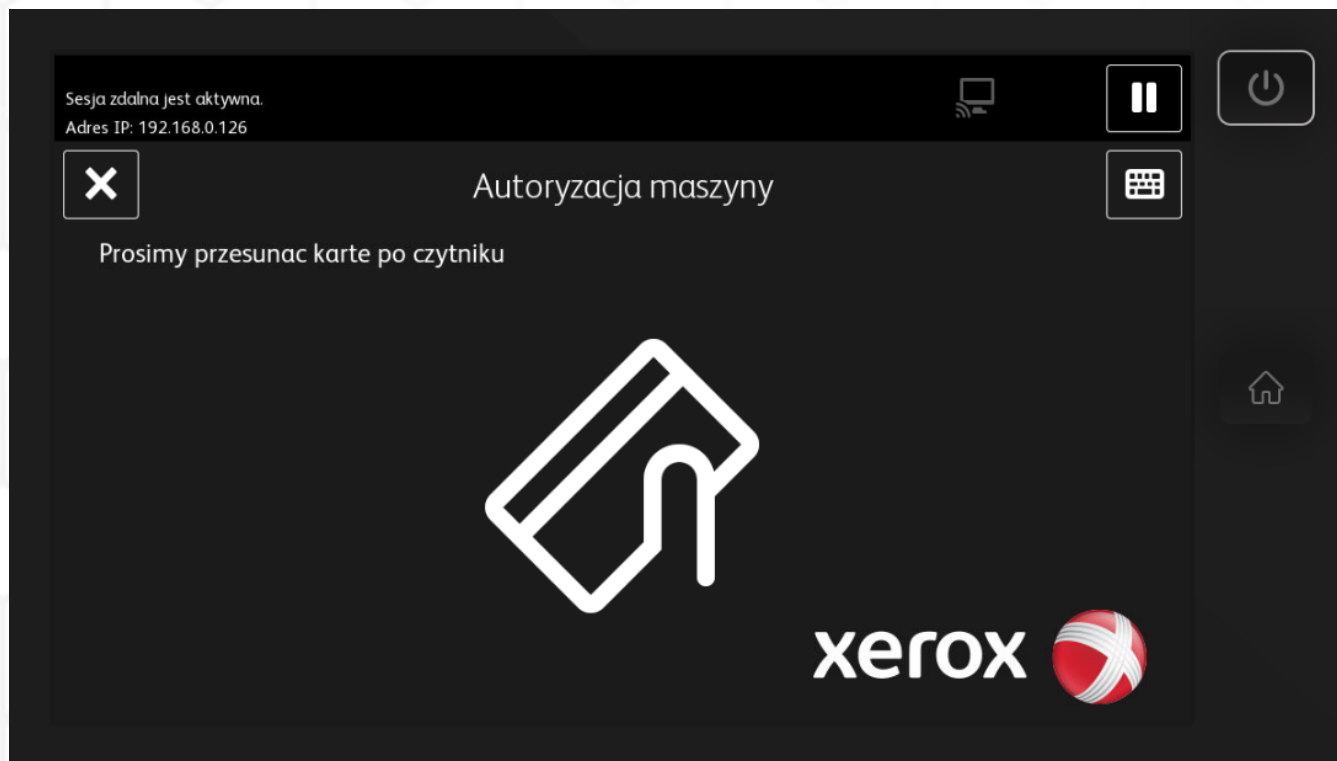

Odblokowanie urządzenia Xerox za pomocą **karty dostępowej** . Istnieje alternatywne logowanie: kodem **PIN** bądź **logowaniem** z AD (do komputera).

Autoryzacja - PIN

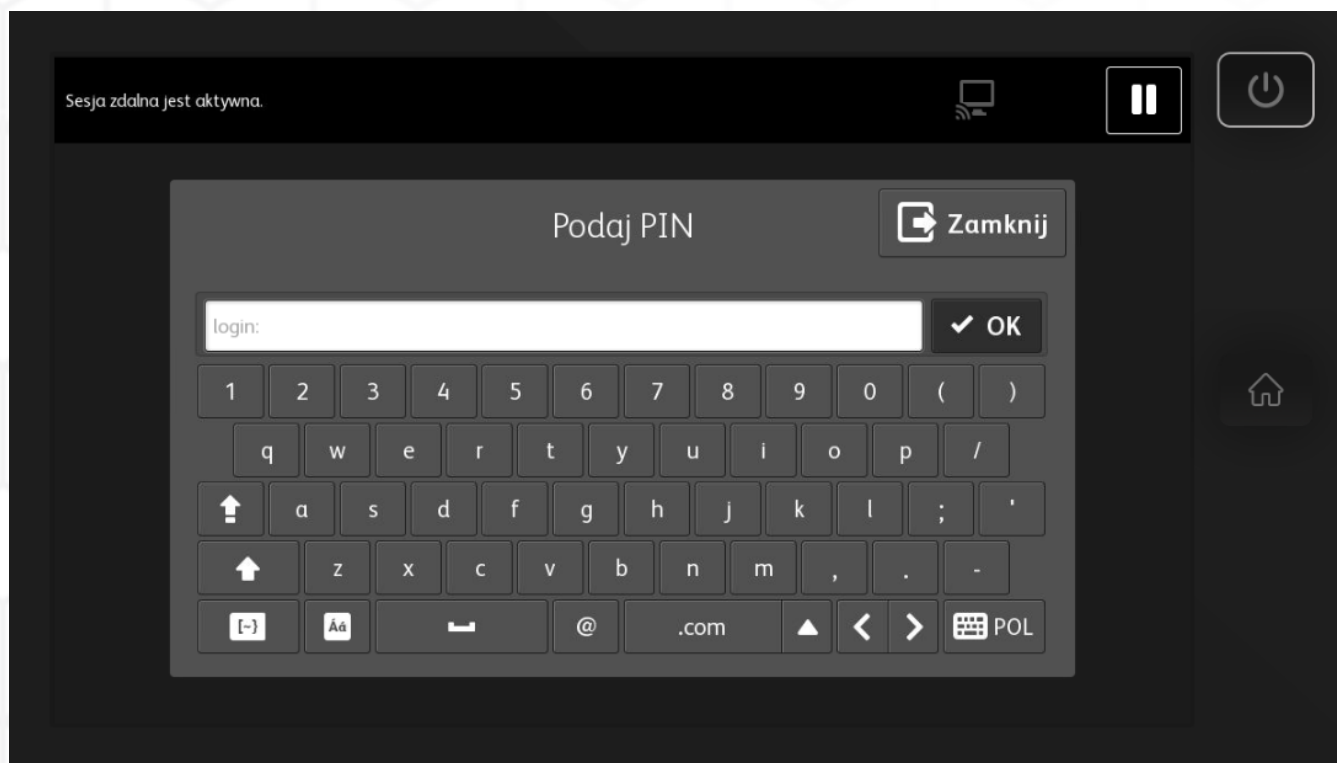

Alternatywne logowanie: indywidualnym kodem **PIN** użytkownika

Drukowanie

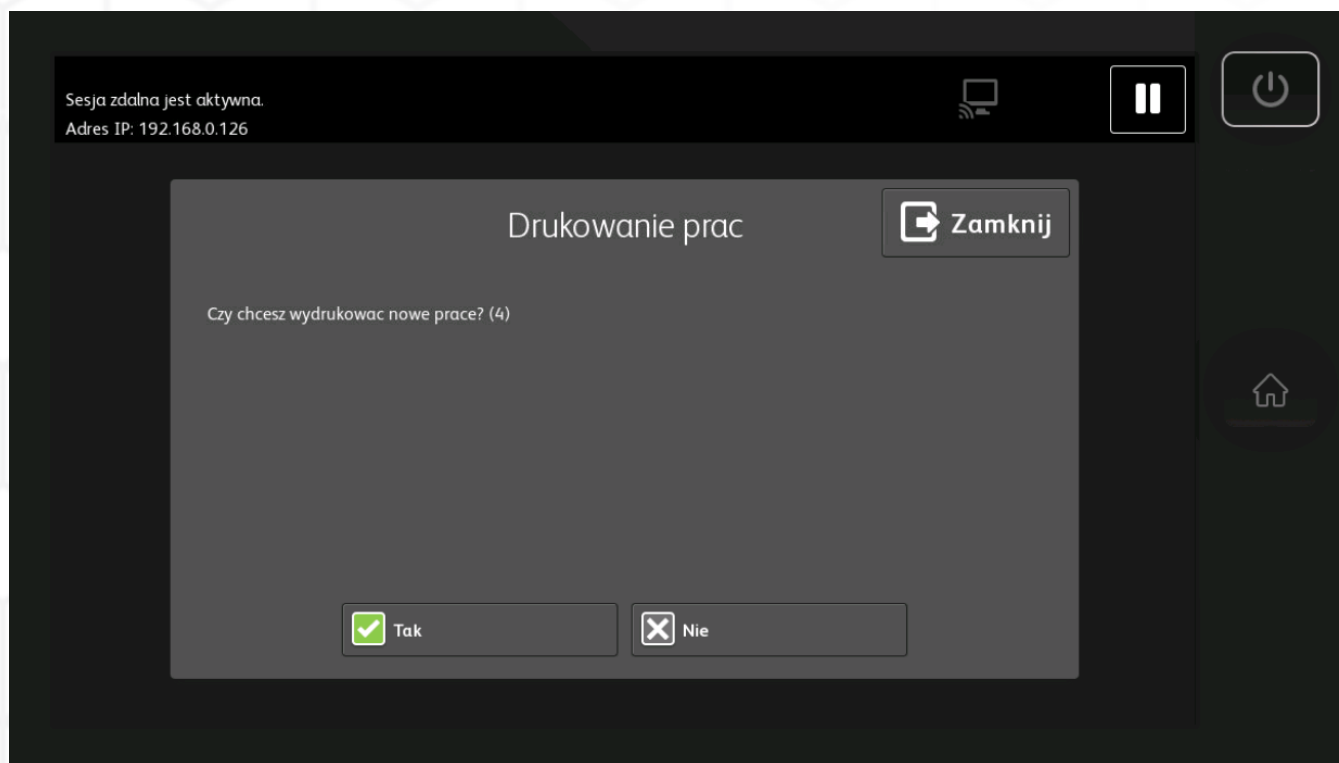

Tak - możliwość wydrukowania od razu po zalogowaniu, odblokowanie urządzenia
Nie – rezygnacja z wydrukowania, odblokowanie urządzenia.

Drukowanie - DocuProfessional

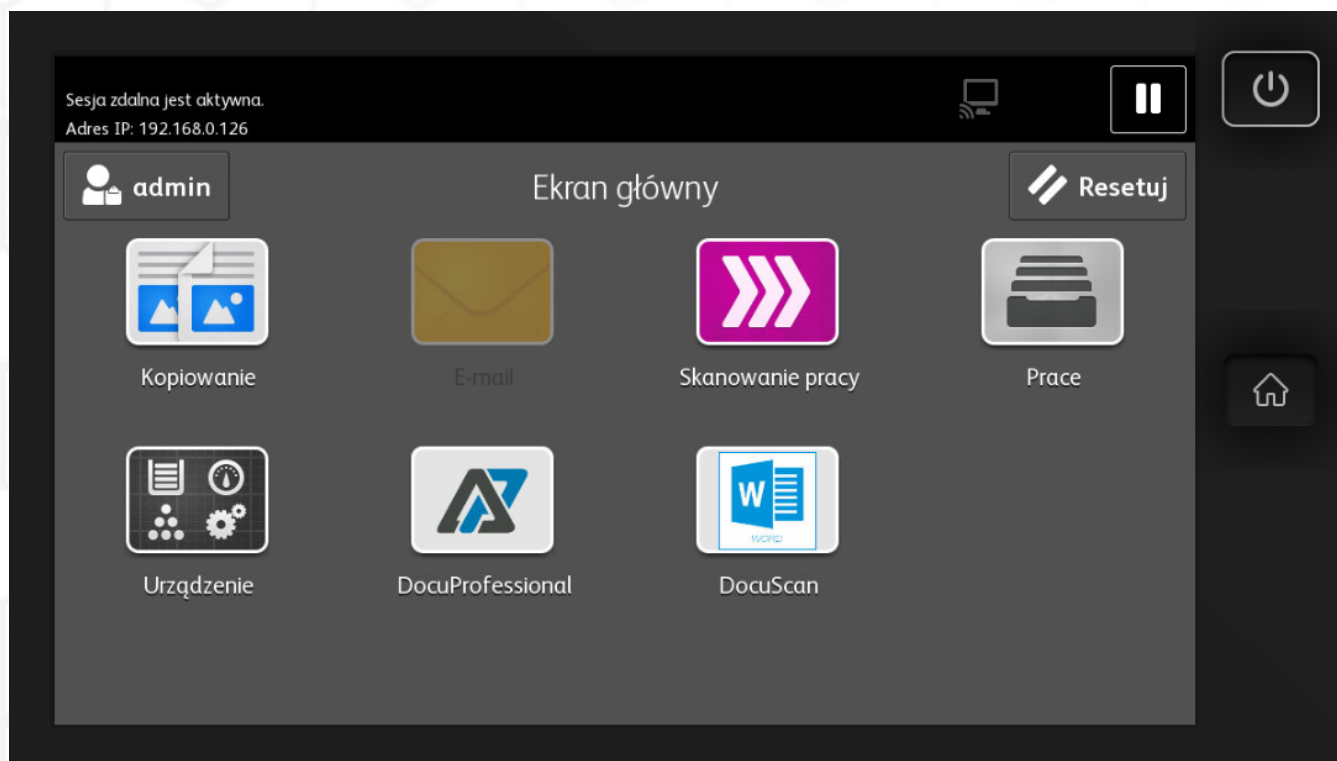

Odblokowane urządzenie na danego użytkownika.

Wszystkie czynności: drukowanie, kopiowanie, skanowanie są monitorowane i zliczane pod danego zalogowanego użytkownika.

Drukowanie – prace aktywne

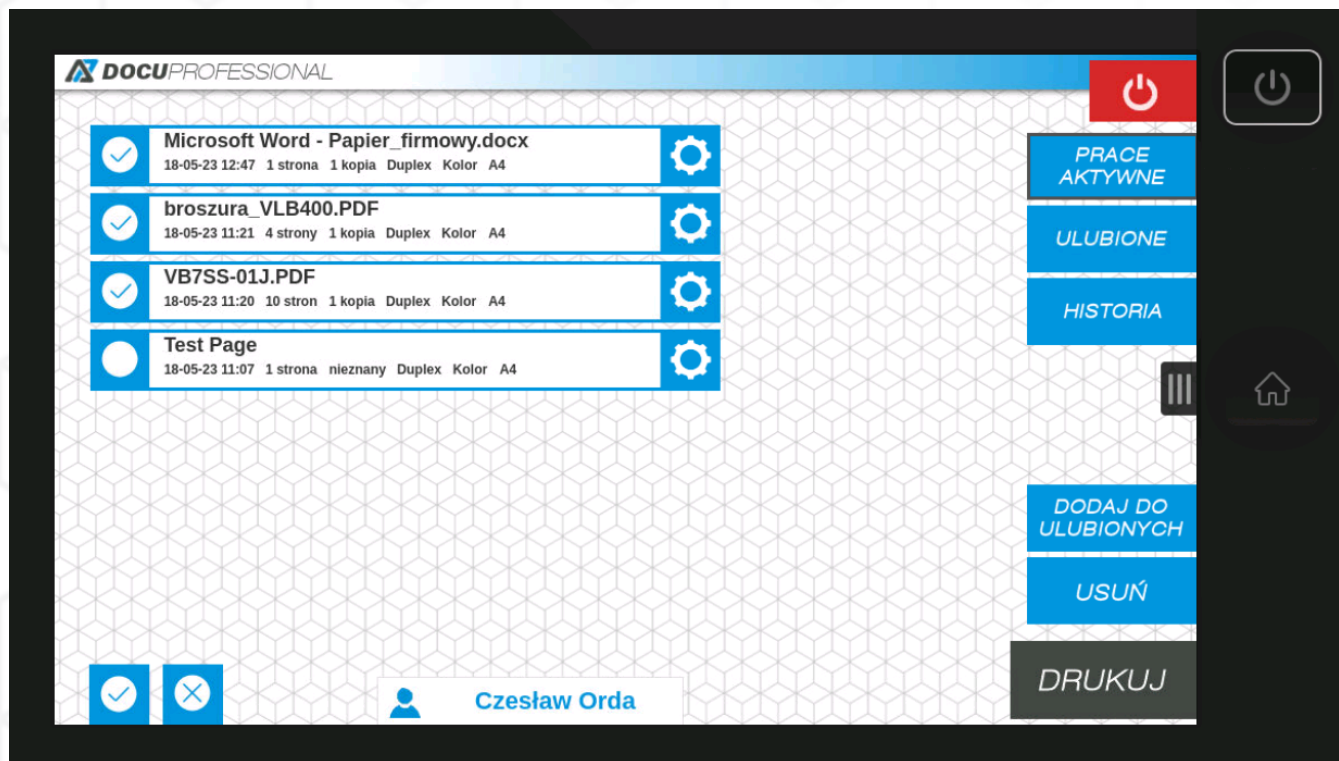

Użytkownik może zarządzać swoją kolejką wydruku: **prace aktywne**
Możliwość wydruku, usunięcia przeniesienia do ulubionych wybranych prac

Drukowanie – podgląd pracy, zmiana parametrów

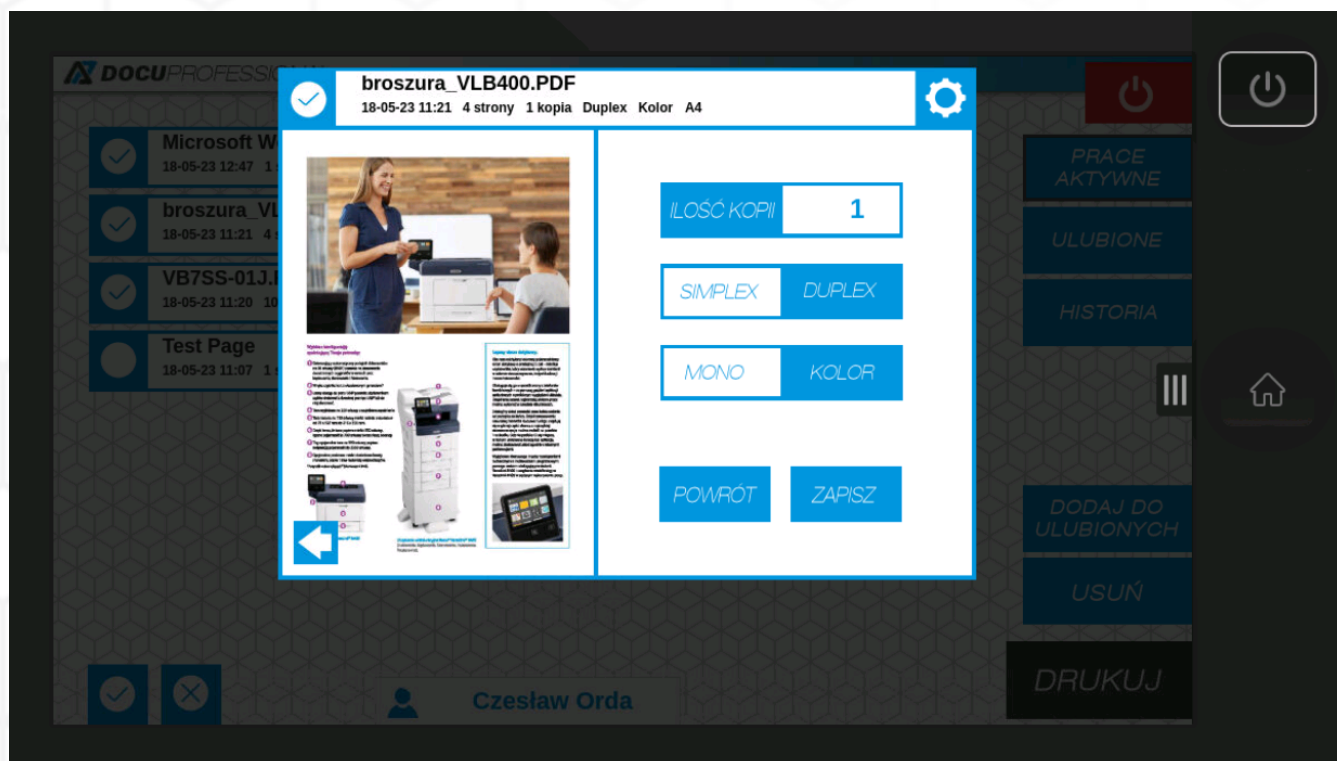

Możliwość **podglądu pracy** przed wydrukowaniem oraz **zmiany podstawowych parametrów** pracy przy urządzeniu.

Drukowanie – ulubione

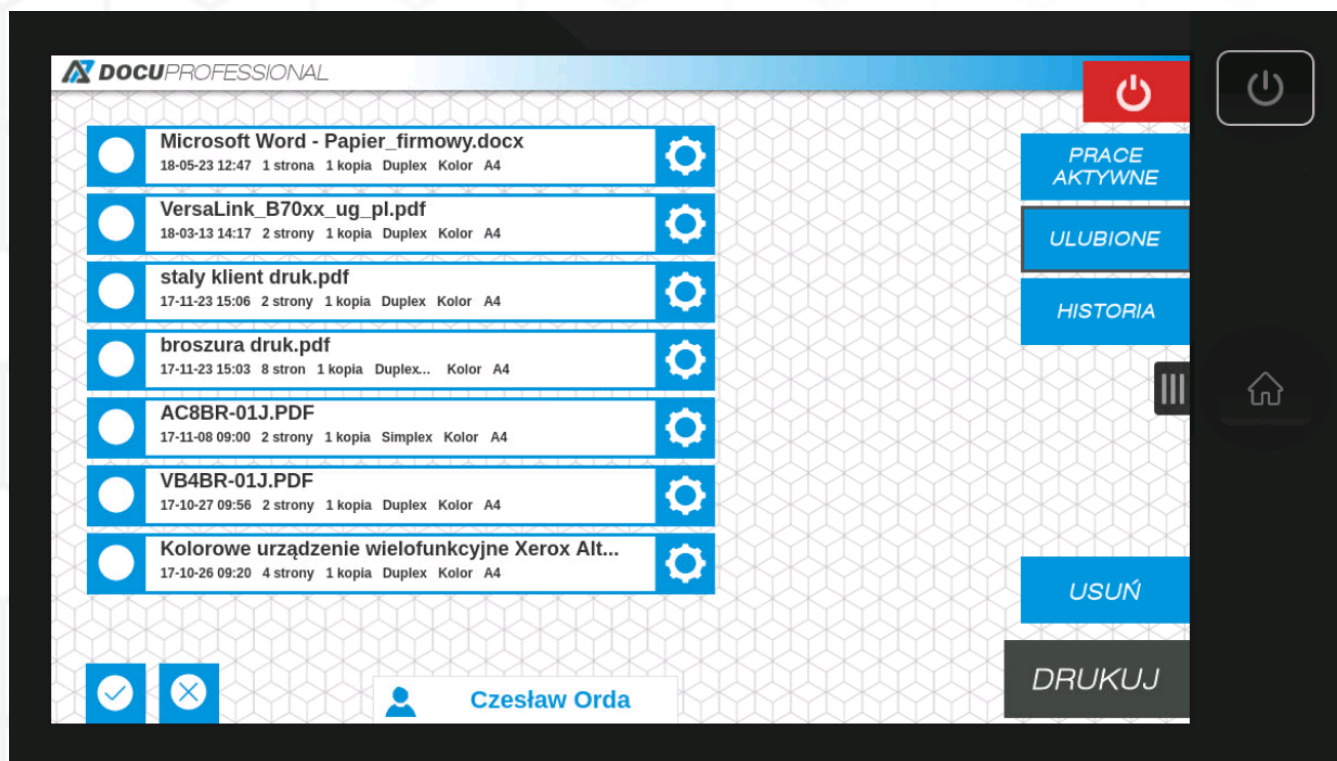

Użytkownik może zarządzać swoimi pracami i dodawać do **ulubionych** (prace, które chce mieć „po ręką” w celu wydrukowania na wybranym urządzeniu – bez ponownego wydruku z komputera).

Drukowanie – historia

The screenshot displays the DocuProfessional interface. At the top left, the logo 'DOCUPROFESSIONAL' is visible. The main area contains a list of print jobs, each with a circular status icon, a title, a timestamp, and technical details. A settings gear icon is present for each job. On the right side, there is a vertical menu with buttons for 'PRACE AKTYWNE', 'ULUBIONE', and 'HISTORIA'. Below these are buttons for 'DODAJ DO ULUBIONYCH' and 'USUŃ'. At the bottom right, a large 'DRUKUJ' button is present. The bottom status bar shows a user profile for 'Czesław Orda' and navigation arrows.

Job Title	Timestamp	Pages	Copies	Options
broszura_VLB400.PDF	18-05-11 09:13	1 strona	nieznany	Duplex Kolor A4
Test Page	18-05-11 09:11	1 strona	nieznany	Duplex Kolor A4
broszura_VLB400.PDF	18-04-20 10:49	4 strony	1 kopia	Duplex Kolor A4
instrukcja-istalacji-XpressScan-v3.pdf	18-04-19 09:56	1 strona	1 kopia	Duplex Kolor A4
Test Page	18-04-19 09:40	1 strona	nieznany	Duplex Kolor A4
Test Page	18-04-19 09:39	1 strona	nieznany	Duplex Kolor A4
VB7BR-01J.PDF	18-04-19 09:28	4 strony	nieznany	Duplex Kolor A4
Test Page	18-04-18 12:24	1 strona	1 kopia	Duplex Kolor A4

Użytkownik ma dostęp do swojej **historii** wydrukowanych prac (możliwość ponownego wydruku oraz podglądu prac)

Raportowanie

DocuProfessional Urządzenia Użytkownicy Skanowanie Raporty Reguły Ustawienia

Raporty

- Generowanie raportu
- Historia zliczania
- Historia dokumentów
- Historia autoryzacji
- Raporty automatyczne
- Projekty

Generowanie raportu

Zliczanie Materiały Liczniki

Typ raportu * Podsumowanie

Data od 2020-05-01 do 2020-05-12

Typ	Typ danych	Grupowanie	Inne opcje
<input checked="" type="checkbox"/> Druk	<input checked="" type="checkbox"/> Ilość	<input type="radio"/> Użytkownicy	<input type="checkbox"/> Nieaktywne
<input checked="" type="checkbox"/> Skanowanie	<input type="checkbox"/> Cena	<input type="radio"/> Urządzenia	<input type="checkbox"/> Podsumowanie
<input checked="" type="checkbox"/> Faks	Format	<input type="radio"/> Grupy użytkowników	<input type="checkbox"/> Schowaj puste
<input checked="" type="checkbox"/> Papier	<input checked="" type="checkbox"/> A4	<input type="radio"/> Grupy urządzeń	
Typy drukowania	<input checked="" type="checkbox"/> A3	<input type="radio"/> Jednostka	
<input checked="" type="checkbox"/> Drukowanie z systemu	Kolor	<input type="radio"/> Projekt	
<input checked="" type="checkbox"/> Drukowanie poza systemem	<input checked="" type="checkbox"/> Czarno-białe	Dodatkowe grupowanie	
<input checked="" type="checkbox"/> Kopia	<input checked="" type="checkbox"/> Kolor		

[Wyszukiwanie zaawansowane](#)

Generuj Zapisz jako automatyczny

Raportowanie: ilościowe oraz kosztowe

Raport ilościowy na grupy użytkowników:

User group ▲	A4 Cz-b ⚡	A4 Kolor ⚡	A3 Cz-b ⚡	A3 Kolor ⚡	Suma ⚡	Kartki A4 ⚡	Kartki A3 ⚡	Skanowanie ⚡	Faks ⚡
Domyślna	5888	3787	94	85	9854	6880	172	1190	0
Handel	301	351	1	2	655	416	3	0	0
IT	2	17	0	0	19	10	0	26	0
Koszty	40	29	0	0	69	57	0	89	0
Serwis	26	375	0	2	403	400	2	7	0

Raport ilościowy oraz kosztowy na użytkowników:

Login ⚡	A4 Cz-b ⚡	A4 Cz-b (PLN) ⚡	A4 Kolor ⚡	A4 Kolor (PLN) ⚡	A3 Cz-b ⚡	A3 Cz-b (PLN) ⚡	A3 Kolor ⚡	A3 Kolor (PLN) ⚡	Suma ▼	Suma (PLN) ⚡
a.lewandowska	1370	54.8	1763	705.2	0	0	0	0	3133	760
w.ratajczak	122	4.88	712	284.8	0	0	3	2.4	837	292.08
s.kowalski	567	22.68	128	51.2	0	0	0	0	695	73.88
p.pawelek	257	10.28	249	99.6	0	0	0	0	506	109.88

Raportowanie: wykresy

Raport na użytkowników



Raport w czasie dla działów

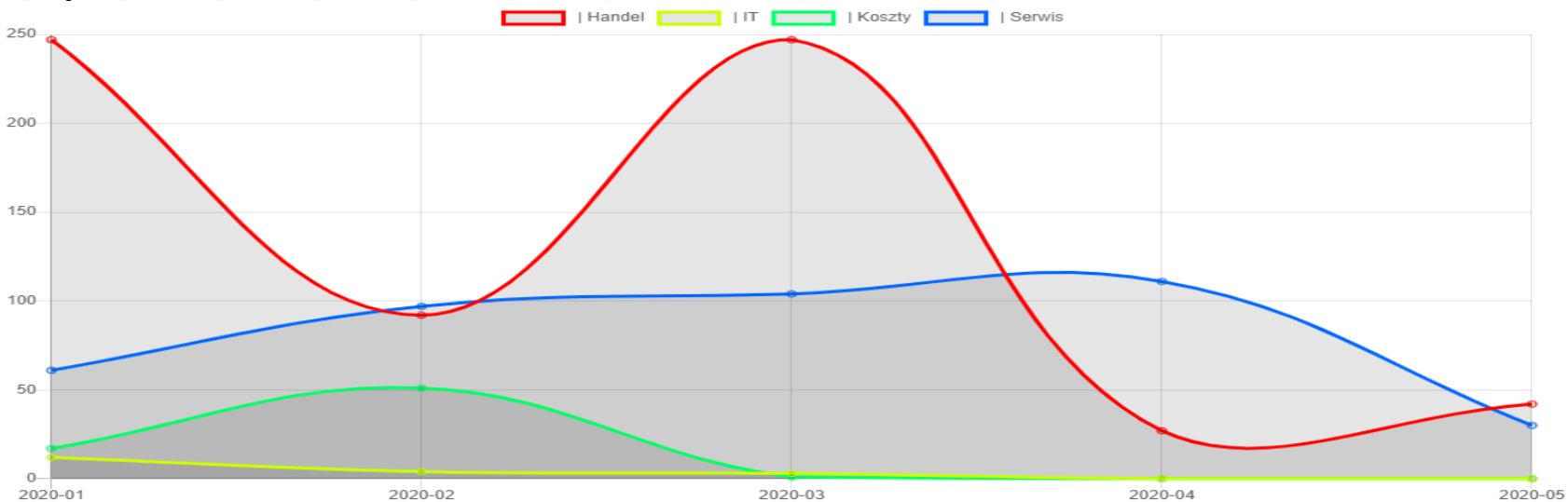

Raportowanie: wykresy

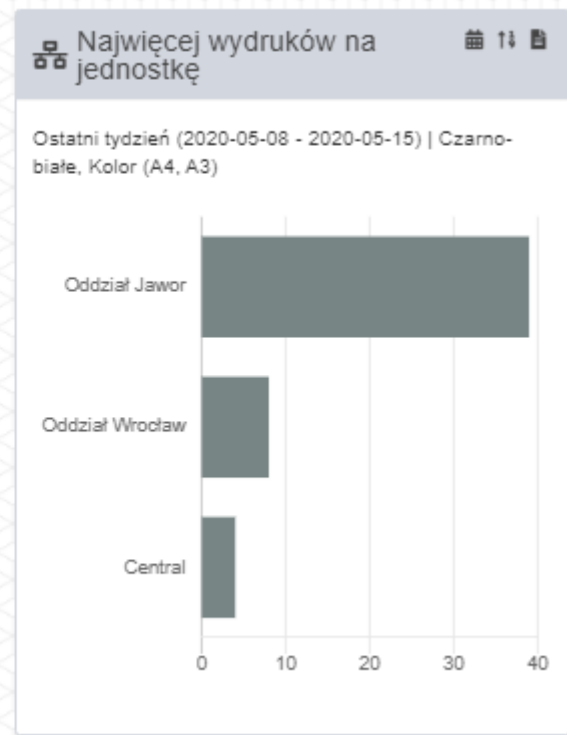
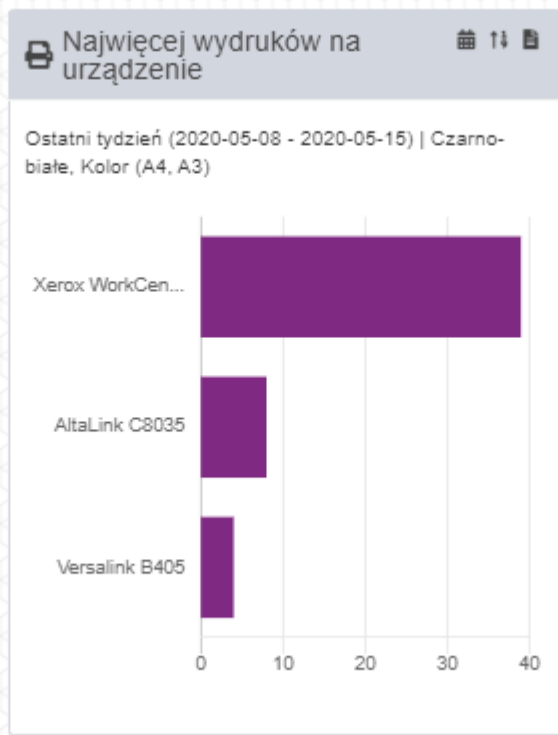
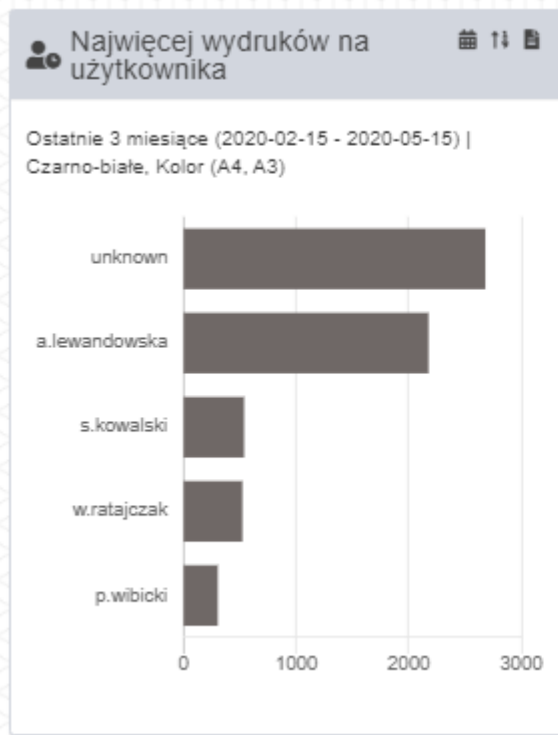

Raport dashboard: najczęściej wydruków na użytkowników, urządzenia, oddziały

Raportowanie: wykresy

Raport dashboard: wydruki w czasie dni, miesiące

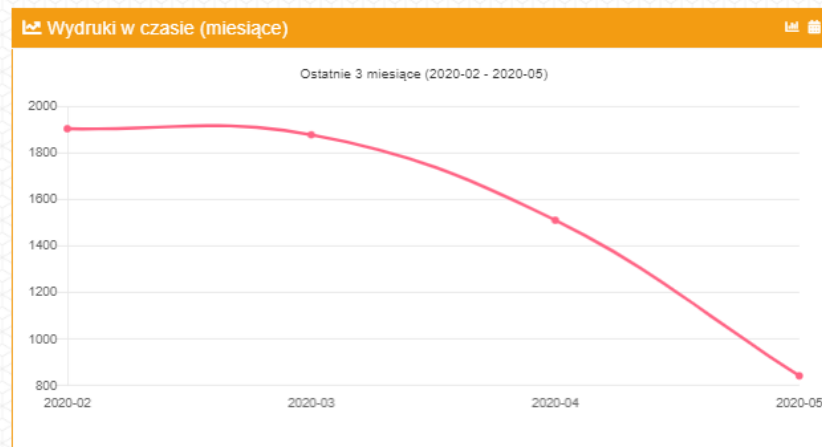
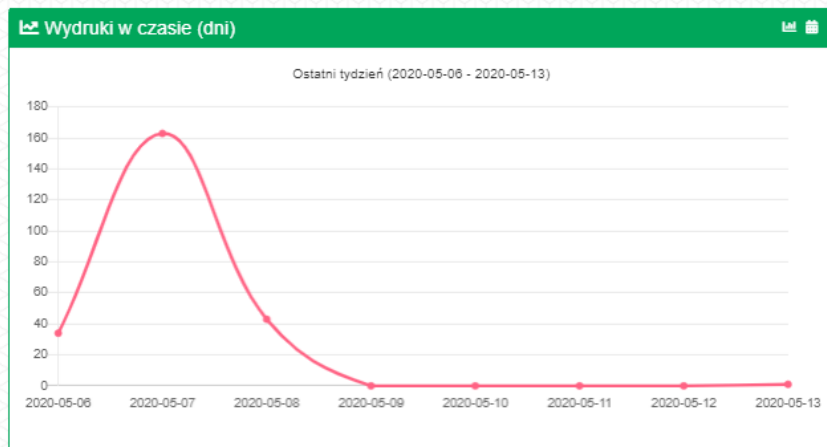

Raport dashboard: oszczędności, mój raport

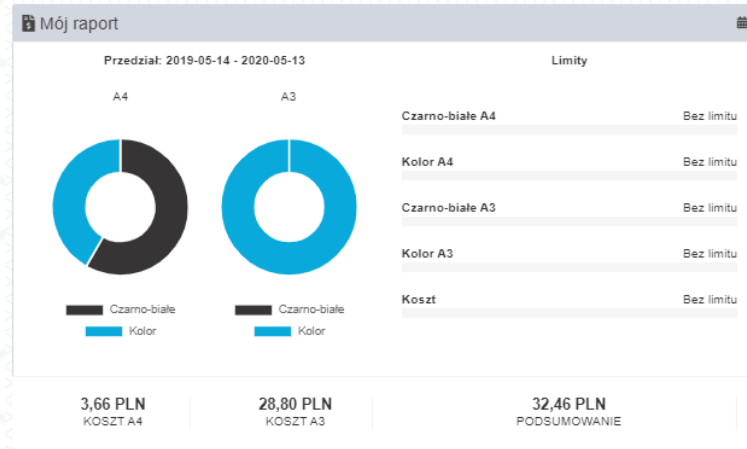
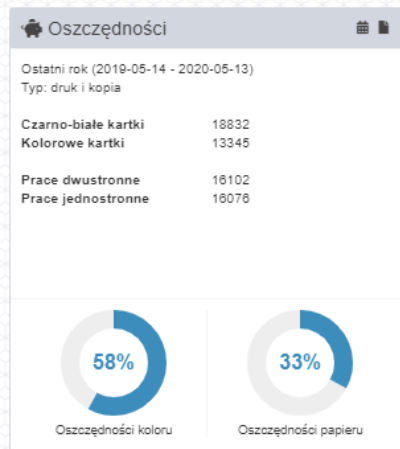

Skanowanie - DocuScan

Nazwa	Ustawienia skanowania	
E-Mail	Dla szablonu	E-Mail
Katalog_domowy	Urządzenie	Wbudowany
Onedrive	Urządzenie	Onedrive
smb	Dla szablonu	SMB

Szablony skanowania

Użytkownik	Urządzenie	Data	Typ	Stan	Szablon skanowania	Jednostka	20
sl	Xerox WorkCentre 7970	2020-03-12 12:39:29	E-Mail	Zakończono		Oddział Jawor	Q
sl	Xerox WorkCentre 7970	2020-03-12 12:34:10	E-Mail	Zakończono		Oddział Jawor	Q
sl	Xerox WorkCentre 7970	2020-03-12 12:22:39	E-Mail	Zakończono		Oddział Jawor	Q
p.wibicki	Xerox WorkCentre 7970	2020-03-12 12:20:32	E-Mail	Zakończono		Oddział Jawor	Q

Status prac skanowanych

Skanowanie /natywne i DocuScan/

Szablon skanowania E-Mail

Szablony skanowania > E-Mail

Ustawienia Uprawnienia Szablon Widok **Zaawansowane**

→ [Przejdź do ustawień SMTP](#)

Nazwa pliku

Temat

Metoda wysyłania

Nadawca

Podziel strony

Zapisz

Usuń

Dynamiczne zmienne:

{user_login} - Login użytkownika
{user_fname} - Imię użytkownika
{user_sname} - Nazwisko użytkownika
{user_group} - Grupa użytkownika
{user_homedir} - Folder domowy użytkownika
{param1} - Dodatkowe pole 1
{device_sn} - Numer seryjny urządzenia
{unit_name} - Dana nazwa jednostki
%D - Data
%T - Czas
%Y - Rok
%m - Miesiąc
%d - Dzień miesiąca
%H - Godzina
%M - Minuta
%S - Sekunda
%ji - Id pracy

Ustawienia Uprawnienia Szablon Widok **Zaawansowane**

→ [Przejdź do ustawień SMTP](#)

Nazwa pliku

Temat

Metoda wysyłania

Nadawca

Podziel strony Tylko PDF

Zapisz Usuń

Ustawienia Uprawnienia **Szablon** Widok Zaawansowane

Ustawienia skanowania

Metoda wysyłania

Strona

Kolor

Rozmiar

Rozdzielczość

Orientacja

Format

DocuOffice – zapis do Word, Excel, ...

Szablon skanowania Word

Ustawienia **Uprawnienia** Szablon Widok Zaawansowane

Nazwa * Word

Opis

Typ szablonu

Typ DocuOffice

- Wbudowany
- DocuScan (Green)
- DocuScan (DocuCRM)
- DocuOffice**
- DocuOffice (Email)

Zapisz Usuń

Ukryte

Panel 1

- CSV
- WORD
- EXCEL
- POWERPOINT
- PDF bez OCR
- PDF
- TXT

Szablon skanowania Word

Ustawienia **Uprawnienia** Szablon Widok Zaawansowane

Grupy użytkowników korzystający z szablonu

Grupy aktywne		Grupy wykluczone
14 obiekty	Usuń wszystko	Dodaj
Domyślna	-	
Marketing	-	
Twórcy-właściciele zasad grupy	-	
Administratorzy domeny	-	
Administratorzy	-	
Użytkownicy pulpitu zdalnego	-	

Szablon skanowania Word

Ustawienia Uprawnienia Szablon Widok **Zaawansowane**

Pola z * są wymagane.

Typ logowania SMB Wspólny

Ścieżka skanowania {user_login}

Nazwa pliku %D_%T

Podziel strony 0

Moduł OCR – zapis do Word, Excel, ...

- proste skanowanie z konwersją na wybrany format: Word, Excel, PowerPoint, PDF, PDF OCR, TXT

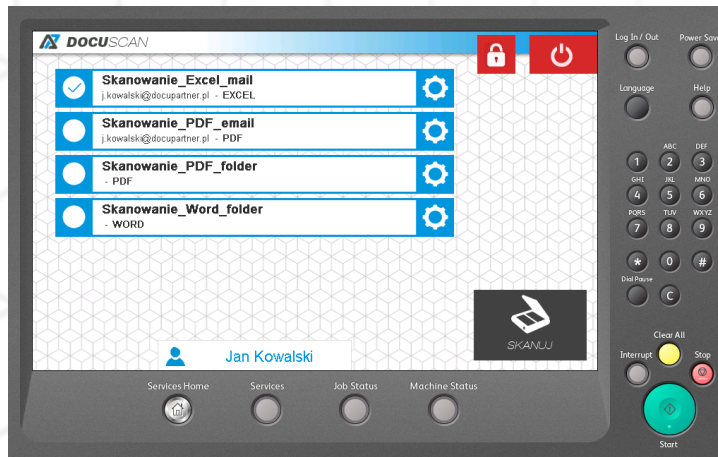

- wysyłanie wyniku na e-mail bądź folder zalogowanego użytkownika
- konfiguracja uprawnień i widoków dla grup użytkowników

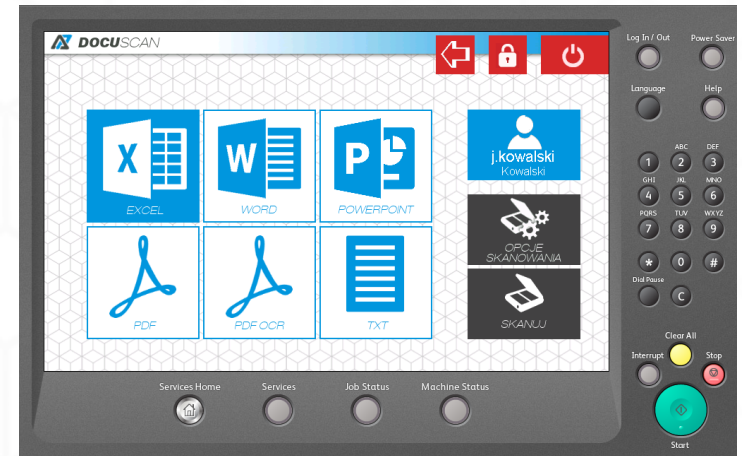

Monitorowanie urządzeń

Status urządzeń

Urządzenia > Status urządzeń

> Dodatkowe akcje

Wyświetlono rezultaty 1-10 z 10. 20

Urządzenie	Grupa urządzeń	Cz-b	Cz-b A3	Kolor	Kolor A3	Zaktualizowany	Status
		> ▼	> ▼	> ▼	> ▼	> ▼	
<input type="checkbox"/> EPSONA9D649 (192.168.0.115, X3B8006656)	Domyślna					2020-05-13 00:54:49	
<input type="checkbox"/> XC-9A54FF (192.168.0.124, 3399803518)	Domyślna					2020-05-13 00:54:49	
<input type="checkbox"/> Xerox WorkCentre 7970 (192.168.0.61, 3916170490)	Domyślna	221912	455	609283	25698	2020-05-08 12:04:24	
<input type="checkbox"/> XRX0000AADE822C (192.168.0.63, 3968690662)	Domyślna					2020-05-13 00:54:49	
<input type="checkbox"/> Versalink B405 (192.168.0.64, 3714722416)	Domyślna	1037				2020-05-13 12:09:35	

Brother MFC-J 6900DW series (192.168.0.66)

Materiały

Black Toner, PN 006R01517.SN131e8d80e00004f3 **1%**

Cyan Toner, PN 006R01520.SN411ac890e000041f **1%**

Magenta Toner, PN 006R01519.SN0b311580e000042f **69%**

Yellow Toner, PN 006R01518.SN4f28aa80e0000477 **48%**

Drum Cartridge (R1), PN 013R00662.SN0Zc7e80e00004e0 **11%**

Drum Cartridge (R2), PN 013R00662.SN01256b80e00004c2 **57%**

Drum Cartridge (R3), PN 013R00662.SN560b7480e0000457 **25%**

Drum Cartridge (R4), PN 013R00662.SN031d7580e0000464 **25%**

Fuser, PN unknown.SNunknown **81%**

Waste Toner Container, PN 008R13061.SNunknown **100%**

Transfer Belt Cleaner, PN 001R00613.SNunknown **71%**

Tace

Tray 1 (white, plain, iso-a4) **25%**

Tray 2 (white, plain, iso-a4) **100%**

Tray 3 (white, plain, iso-a4) **75%**

Tray 4 (white, plain, iso-a4) **50%**

Tray 5 (Bypass) (white, heavyglosscardstock, iso-a4) **0%**

Tray 6 (white, plain, iso-a4) **75%**

Błędy

Poziom	Informacje
	07-535-00 Tray 5 (Bypass) is empty. User intervention is required to add paper to Tray 5. Print and Copy services can continue if the correct paper is available in other trays.
	09-567-00 The Cyan Toner (C) is near end of life. User intervention is required to reorder Cyan Toner; do not replace until prompted. Device services are unaffected.
	09-568-00 The Black Toner (K) is near end of life. User intervention is required to reorder Black Toner; do not replace until prompted. Device services are unaffected.
	01-551-00 The machine is in Sleep Mode; some administration functions cannot be performed. No user intervention is required. Printing will start when a job is received, a fax job is received (if installed), or a user initiates a job at the machine.

Monitorowanie urządzeń (automatyczne powiadomienia)

Lista powiadomień





Urządzenia > Powiadomienia urządzeń

Powiadomienia urządzenia wysyła wiadomość o stanie materiałów, pustych tacach, błędach i licznikach do użytkowników. Powiadomienia o licznikach wymagają harmonogramu.

Włącz harmonogram aby aktywować powiadomienia o licznikach.

Wyłącz

Wyświetlono rezultaty 1-2 z 2.

Nazwa	Typ	Data ostatniego wysłania	20
Liczniki	Liczniki	2017-01-09 01:00:20	 
Materiały	Materiały	2020-03-23 08:20:59	 

Nowy raport automatyczny

Nazwa *

Okres raportowania

Format

Użytkownicy

Ustawienia raportu

Zliczanie Liczniki

Typ raportu *

Prace Cz-b Cz-b A3 Kolor Kolor A3

Nieaktywne

> Wyszukiwanie zaawansowane

Nazwa *

Użytkownicy

Przypisane grupy urządzeń

Grupy aktywne		Grupy wykluczone	
2 obiekty	Usuń wszystko	Dodaj wszystko	
Domyślna	--		
IT	--		

Typ

Materiały

Poziom materiałów (%)

Tace 0% 25% 50% 75%

Błędy

Panel administracyjny - dashboard

DocuProfessional Enterprise - Dashboard

Informacje o systemie

Wersja: 3.30.20120.391

SLA Support: ✓ 4 lata

SW Support: ✓ 4 lata

Liczba urządzeń: 10

Maksymalnie urządzeń: 20

Stan usług

DocuPro Service: Uruchomiona

DocuProHost: Uruchomiona

DocuJobDelete: Zatrzymana

DocuProModules: Uruchomiona

DocuPro Sync: Uruchomiona

Kończące się materiały

Urządzenie	Jednostka	Materiał	Wartość
EPSONA9D649 (192.168.0.115, X3B8006656)	Central	Yellow Ink Supply Unit T9444/T9454	1%
Xerox WorkCentre 7970 (192.168.0.61, 3916170490)	Oddział Jawor	Cyan Toner, PN 006R01520,SN411ac880e000041f	1%
EPSONA9D649 (192.168.0.115, X3B8006656)	Central	Magenta Ink Supply Unit T9443/T9453	1%
Xerox WorkCentre 7970 (192.168.0.61, 3916170490)	Oddział Jawor	Black Toner, PN 006R01517,SN131e8d80e00004f3	1%
EPSONA9D649 (192.168.0.115, X3B8006656)	Central	Cyan Ink Supply Unit T9442/T9452	1%

[Przejdź do statusu urządzeń](#)

Statystyki systemu

- Aktywne urządzenia: 10
- Aktywne grupy urządzeń: 2
- Aktywni użytkownicy: 34
- Aktywne grupy użytkowników: 14
- Szablony skanowania: 7
- Automatyczny raport: 5

Najwięcej wydruków na użytkownika

Ostatni tydzień (2020-05-06 - 2020-05-13) | Czarno-białe, Kolor (A4, A3)

Użytkownik	Liczba wydruków
a.lewandowska	~15
s.kowalski	~5
p.wibicki	~2

Najwięcej wydruków na urządzenie

Ostatni tydzień (2020-05-06 - 2020-05-13) | Czarno-białe, Kolor (A4, A3)

Urządzenie	Liczba wydruków
Xerox WorkCentre 7970 (192.168.0.61)	~15

Najwięcej wydruków na jednostkę

Ostatni tydzień (2020-05-06 - 2020-05-13) | Czarno-białe, Kolor (A4, A3)

Jednostka	Liczba wydruków
Oddział Jawor (192.168.0.39)	~15

Panel administracyjny - dashboard

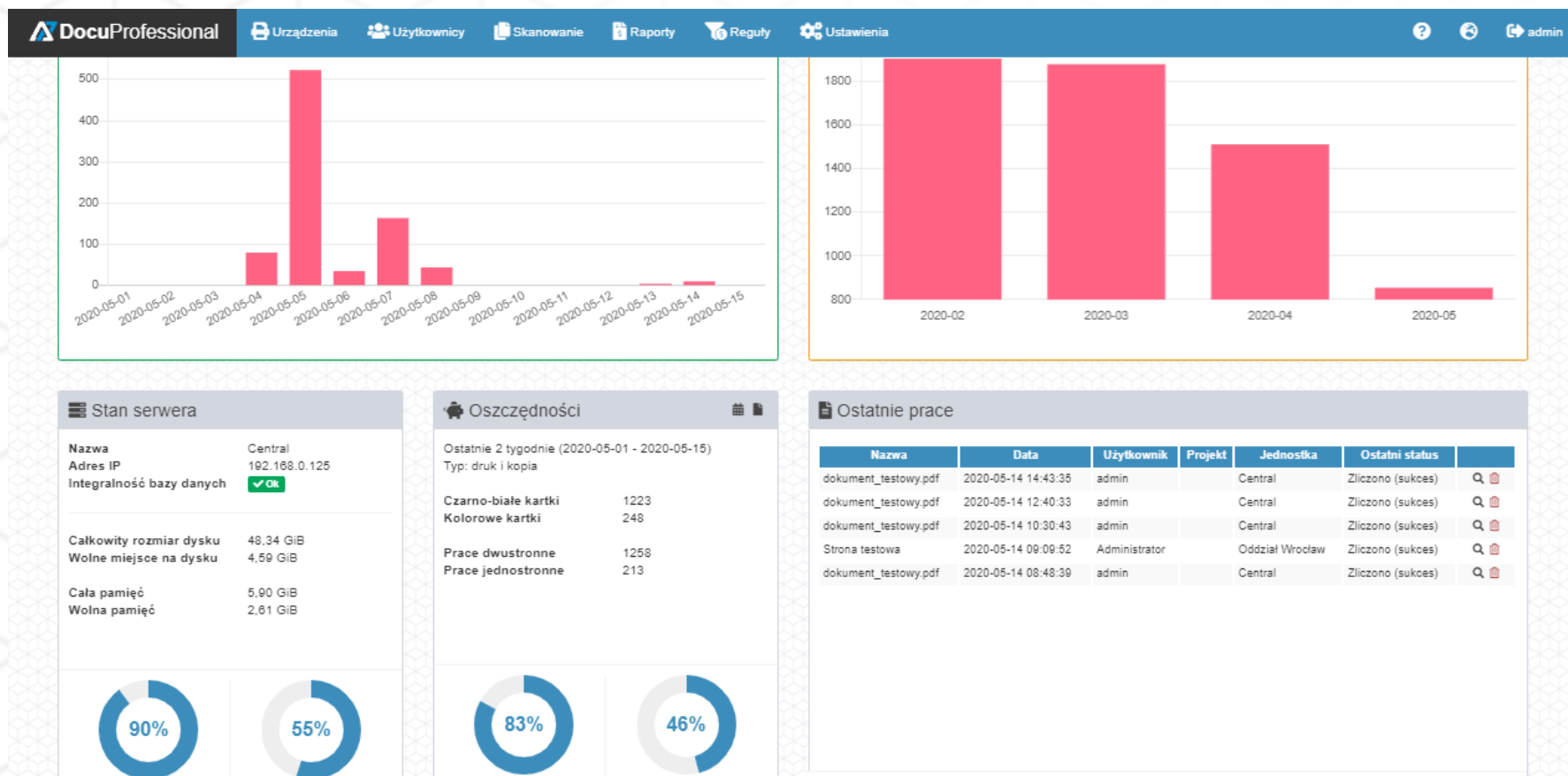

Panel administracyjny - dashboard

DocuProfessional | [Urządzenia](#) | [Użytkownicy](#) | [Skanowanie](#) | [Raporty](#) | [Reguły](#) | [Ustawienia](#) | [?](#) | [↻](#) | [admin](#)

Stan jednostek

Nazwa	Adres IP	Wersja	Integralność bazy danych	Ostatnia pełna synchronizacja
Central	192.168.0.125	3.30.20134.393	✓ OK	✓ Aktualny
Unit Paweł	192.168.0.97	3.30.20134.393	✓ OK	⌚ 18 godzin
Oddział Jawor	192.168.0.39	3.30.20134.393	✓ OK	⌚ 2 dni
Oddział Wrocław	192.168.0.38	3.30.20134.393	✓ OK	⌚ 4 minuty

[→ Przejdź do jednostek](#)

Licencja

Autoryzacja	✓ 4 lata
Raporty	✓ 4 lata
SLA Support	✓ 4 lata
SW Support	✓ 4 lata
DocuFlow	✓ 4 lata
Kod kreskowy	✓ 4 lata
DocuOffice	✓ 4 lata

Liczba urządzeń: 10 / 20

[→ Przejdź do licencji](#)

Aktualizacja systemu

Obecna wersja: 3.30.20134.393

DocuProfessional	✓ Aktualny
DocuBarcode	✓ Aktualny
DocuOffice	✓ Aktualny

[→ Przejdź do aktualizacji](#)

Moje ostatnie prace

Nazwa	Data	Projekt	Jednostka	Ostatni status	
dokument_testowy.pdf	2020-05-14 14:43:35		Central	Zliczono (sukces)	🔍 🗑️
dokument_testowy.pdf	2020-05-14 12:40:33		Central	Zliczono (sukces)	🔍 🗑️
dokument_testowy.pdf	2020-05-14 10:30:43		Central	Zliczono (sukces)	🔍 🗑️
dokument_testowy.pdf	2020-05-14 08:48:39		Central	Zliczono (sukces)	🔍 🗑️
Strona testowa	2020-05-13 17:24:04		Central	Wydrukowano	🔍 🗑️

[→ Przejdź do prac](#)

Urządzenia z błędami

	Adres IP	Numer seryjny	Nazwa	Grupa	Jednostka	Typ urządzenia	
❗	192.168.0.63	3968890882	XR0000AADE822C	Domyślna	Central	Xerox	🔗 🗑️
❗	192.168.0.67	3717905023	AltaLink C8035	Domyślna	Oddział Wrocław	Xerox	🔗 🗑️
❗	192.168.0.70	3354288880	WC3855	Domyślna	Oddział Jawor	Inny	🔗 🗑️
❗	192.168.0.73	VQJY011365	Epson WF-6590	Domyślna	Oddział Wrocław	Epson	🔗 🗑️
❗	192.168.0.74	VNDVFC0LB	HP LaserJet 500 MFP M525	Domyślna	Central	HP	🔗 🗑️

1 2 Następna> Ostatnia >>

[→ Przejdź do urządzeń](#)

Panel administracyjny - urządzenia

DocuProfessional | Urządzenia | Użytkownicy | Skanowanie | Raporty | Reguły | Ustawienia | admin













Urządzenia

- Lista urządzeń
- Nowe urządzenia (10 / 20)
- Wykrywanie urządzeń
- Status urządzeń
- Powiadomienia
- Grupy urządzeń
- Jednostki

Lista urządzeń

Wyszukiwanie zaawansowane > Dodatkowe akcje

Wyświetlono rezultaty 1-10 z 10.

	Adres IP	Numer seryjny	Nazwa	Grupa	Jednostka	Typ urządzenia	Aktywny	20
<input type="checkbox"/>	192.168.0.61	3916170490	Xerox WorkCentre 7970	Domyślna	Oddział Jawor	Inny	Tak	 
<input type="checkbox"/>	192.168.0.63	3988900662	XR0000AADE822C	Domyślna	Central	Xerox	Tak	 
<input type="checkbox"/>	192.168.0.64	3714722416	Versalink B405	Domyślna	Central	Xerox	Tak	 
<input type="checkbox"/>	192.168.0.66	E75413J9N260343	Brother MFC-L6900DW series	Domyślna	Central	Brother	Tak	 
<input type="checkbox"/>	192.168.0.67	3717905023	AltaLink C8035	Domyślna	Oddział Wrocław	Xerox	Tak	 
<input type="checkbox"/>	192.168.0.70	3354288660	WC3655	Domyślna	Oddział Jawor	Inny	Tak	 

Urządzenie Versalink B405

Ustawienia | Ustawienia skanowania | Koszty | Zarządzanie | Funkcje

Adres IP * 192.168.0.64 

Typ urządzenia * Xerox

Numer seryjny 3714722416

Nazwa Versalink B405

Opis Xerox VersaLink B405 DN Multifunction Printer

Login admin

Hasło

Grupa Domyślna

Jednostka Central

Ustawienia zaawansowane

Urządzenie Versalink B405

Ustawienia | Ustawienia skanowania | Koszty | Zarządzanie | Funkcje

Zarządzaj usługami na urządzeniu

Autoryzacja Zainstalowano z ostrzeżeniami

Alternatywne logowanie PIN

Wydruk podążający Zainstalowano

Skanowanie Zainstalowano

Zliczanie Xerox Zainstalowano

Typ JBA

Uruchomienie ponownie urządzenia

Zainstaluj | Odinstaluj

Zapisz | Usuń

Panel administracyjny - użytkownicy

DocuProfessional

Urządzenia Użytkownicy Skanowanie Raporty Reguły Ustawienia

Użytkownicy

- Lista użytkowników
- Nowy użytkownik
- Generator PIN/PUK
- Eksport/Import
- Grupy użytkowników

Lista użytkowników

Wyszukiwanie zaawansowane > Dodatkowe akcje

	Login	Imię	Nazwisko	E-mail	Grupa
<input type="checkbox"/>					
<input type="checkbox"/>	a.mackowiak	Agnieszka	Maćkowiak	a.mackowiak@domena.pl	Serwis
<input type="checkbox"/>	a.kowalska	Ania	Kowalska		Domyślna
<input type="checkbox"/>	a.lewandowska	Anna	Lewandowska		Domyślna
<input type="checkbox"/>	Adam	Adam	Wojtowicz		Handel
<input type="checkbox"/>	admin	Czesław	Orda	c.orda@docupartner.pl	Serwis

Ustawienia Autoryzacja SMB Alias Login systemu

Login * a.mackowiak

Imię Agnieszka

Nazwisko Maćkowiak

E-mail a.mackowiak@domena.pl

Grupa Serwis

Język * Polski

Aktywny *

Dodatkowe pole 1

Zapisz Usun

Ustawienia Autoryzacja SMB Alias Login systemu

PIN 6733

PUK 3832

ID karty 14005AF436

ID karty 8B019F1B

+ Dodaj nową kartę

Zapisz Usun

Panel administracyjny – uprawnienia

DocuProfessional

Urządzenia Użytkownicy Skanowanie Raporty Reguły Ustawienia

admin

Lista ról

Użytkownicy > Role > Lista ról

Wyswietlono rezultaty 1-4 z 4.

Nazwa	Opis	Dotyczy	20
Root	Rola, która posiada wszystkie uprawnienia	Użytkownicy (1)	
Jednostka Centrala		Użytkownicy (1)	
Administrator	Rola, która posiada wszystkie uprawnienia poza edytowaniem ról	Użytkownicy (3)	
TestKMraport	raport	Użytkownicy (1)	

Aktualizuj rolę TestKMraport

Użytkownicy > Role > Aktualizuj rolę TestKMraport

Ustawienia Uprawnienia

- Urządzenia
 - Jednostki
 - lista urządzeń
 - aktualizacja urządzeń
 - status urządzeń
 - tworzenie i usuwanie urządzeń
 - zarządzanie grupami urządzeń
 - zarządzanie cennikami
 - zarządzanie powiadomieniami urządzeń
 - zarządzanie kolejkami wydruku
- Użytkownicy
 - Grupy użytkowników
 - lista użytkowników
 - aktualizacja użytkowników
 - tworzenie i usuwanie użytkowników
 - generowanie pin/puk
 - generowanie linków
 - import / eksport użytkowników
 - zarządzanie grupami użytkowników
 - zarządzanie rolami
- Raporty
 - Typ raportu
 - generowanie raportów dla wszystkich użytkowników
 - historia zliczania dla wszystkich użytkowników
 - historia dokumentów dla wszystkich użytkowników
 - historia autoryzacji
 - zarządzanie raportami automatycznymi
 - zarządzanie raportami predefiniowanymi
 - zarządzanie projektami xerox
- Ustawienia
 - Zakładki ustawień
 - lista ustawień
 - aktualizacja ustawień
 - logi systemowe
 - lista błędów
 - ustawienia OneDrive
 - zarządzanie jednostkami
 - informacje o licencji
 - aktualizacja systemu
- Skanowanie
 - lista szablonów skanowani
 - zarządzanie szablonami skanowania
 - historia skanowania dla wszystkich użytkowników
 - moduł słowników
- Reguły
 - lista reguł
 - zarządzanie regułami

Panel administracyjny - reguły

Lista reguł

Reguły

Reguły mogą być ustawione na użytkowników, urządzenia lub grupy. Pomagają ustawić poprawną politykę drukowania.

» Wyszukiwanie zaawansowane

Wyświetlono rezultaty 1-3 z 3.

Priorytet	Nazwa	Opis	Kategoria	Dotyczy	Aktywny	Limit	
2	Limit - serwis		Druk	Grupy użytkowników	TAK	1000	 
1	Po_godzinach		Druk	Grupy użytkowników	TAK	1	 
0	prace jednostronne		Prace jednostronne (duplex)	Użytkownicy	TAK	Zm	 

Aktualizuj regułę prace jednostronne

Nazwa *

Opis

Dotyczy

Dodaj

Kategoria

Nazwa pliku

Reguły

Aktywne godziny >>

Priorytet

Aktywny

Dotyczy

Dodaj

Kategoria

Okres

Rozmiar

Kolor

Limit

Aktywne godziny >>

	0	1	2	3	4	5	6	7	8	9	10	11	12	13	14	15	16	17	18	19	20	21	22	23
Pon																								
Wto																								
Śro																								
Czw																								
Pią																								
Sob																								
Nie																								













Zarządzanie kolejkami wydruku

Lista kolejek wydruku

Urządzenia

Wyszukiwanie zaawansowane

Wyświetlono rezultaty 1-6 z 6.

Typ kolejki	Nazwa	Typ celu	Nazwa kolejki LPR	Aktywne	20
LPD	docupro	Kolejka zabezpieczona	192.168.0.125	Tak	 
Folder	VersaLink B405	Urządzenia	b405	Tak	 
E-Mail	mail_secure	Kolejka zabezpieczona	mail_secure	Tak	 
Wgrywanie pliku	Secure upload	Kolejka zabezpieczona	upload	Tak	 
Wgrywanie pliku	Direct upload	Urządzenia	direct_upload	Tak	 
Wgrywanie pliku	User upload	Użytkownicy	users	Tak	 

Kolejka wydruku mail_secure

Pozostaw wiadomości

Tak

Nazwa

Nazwa kolejki LPR

Typ kolejki

Drukarka

Serwer IMAP

Typ celu

Aktywne

Urządzenia Xerox współpracujące z DocuProfessional

URZĄDZENIA XEROX A4:

Xerox Phaser 3635MFP S/X

Xerox WC 3655, WC 6655

Xerox Versalink: B400, C400, B405

Xerox Versalink: C405, C505, B605



URZĄDZENIA XEROX A3:

Xerox WorkCentre 53xx, 57xx, 58xx, 59xx

Xerox WorkCentre 7120/25, 7220/25, 73xx

Xerox WorkCentre 75xx, 76xx, 77xx, 78/79xx

Xerox Color 550/560, 4112/4127

Xerox Versalink B70XX/C70XX

Xerox Altalink B80XX / C80XX; B81XX; C81XX



Urządzenia Epson współpracujące z DocuProfessional

URZĄDZENIA EPSON A4:

WF-5690; WF-M5690;WF-R5690
WF-6590; WF-C5790;WF-5799;
WF-579R



URZĄDZENIA EPSON A3:

WF-C878R; WF-C879R;WF-8590;
WF-R8590; WF-C869R
PX-M7050FP/FX; PX-M7070FX;
WF-C20590; WF-C20600;WF-Enterprise C17590



Urządzenia HP współpracujące z DocuProfessional

A4 MFP:

LaserJet Managed E52645
Color LaserJet Managed Flow E57540c
Color LaserJet Managed E57540dn
LaserJet Enterprise Flow MFP M577z
LaserJet Enterprise Flow MFP M577c
LaserJet Enterprise MFP M577f
LaserJet Enterprise MFP M577dn
LaserJet Enterprise M527cm
LaserJet Enterprise M527dnm
LaserJet Enterprise M527c
LaserJet Enterprise M527z
LaserJet Enterprise M527f
LaserJet Enterprise M527dn
LaserJet Managed M527cm
LaserJet Managed M527dnm
LaserJet Enterprise MFP M630 series
LaserJet 500 MFP M575

A3 MFP:

LaserJet E72535
LaserJet E72530
LaserJet E72525
Color LaserJet Managed MFP E87660
Color LaserJet Managed MFP E87650
Color LaserJet Managed MFP E87640
Color LaserJet Managed MFP E77830
Color LaserJet Managed MFP E77825
Color LaserJet Managed MFP E77822



<https://developers.hp.com/oxpd-netjava/doc/compatible-devices>

Urządzenia Brother współpracujące z DocuProfessional

Urządzenia A4 MFP:

DCP-L5500DN

DCP-L5602DN

DCP-L5650DN

DCP-L5652DN

DCP-L6600DW

MFC-8530DN

MFC-8535DN

MFC-8540DN

MFC-L5700DN

MFC-L5700DW

MFC-L5702DW

MFC-L5750DW

MFC-L5755DW

MFC-L5800DW

MFC-L5802DW

MFC-L5850DW

MFC-L5902DW

MFC-L6700DW

MFC-L6702DW

MFC-L6750DW

MFC-L6800DW

MFC-L6900DW

MFC-L6902DW

DCP-L8410CDW

MFC-L8610CDW

MFC-L8690CDW

MFC-L8900CDW

MFC-L9570CDW/T

Urządzenia A3 MFP:

MFC-J5945DW

MFC-J6947DW

MFC-J6945DW



Licencjonowanie DocuProfessional



Licencja na poszczególne moduły system DocuProfessional*, 1 urządzenie, 5 urządzeń, 10 urządzeń, aktualizacje 1 rok



Licencja na aktualizacje systemu DocuProfessional * na kolejny rok, 2 lata, 3 lata, 4 lata



Licencja na pełne wsparcie serwisowe na system DocuProfessional * na 1 rok, 2 lata, 3 lata, 4 lata, 5 lat



Licencja na moduł dodatkowy OCR (zapis do formatu Word, Excel ...) na 1000 stron, 5000 stron, 10000 stron przetwarzania formatu A4 w skali miesiąca

* moduły: autoryzacja, wydruk podążający, raportowanie

Dlaczego DocuProfessional ?

- polski produkt - polskie wsparcie serwisowe,
- **bezpośrednie wsparcie dla klienta końcowego,**
- proste i elastyczne licencjonowanie,
- przyjazny konfigurator,
- najważniejsze funkcje systemów zarządzania wydrukiem,
- możliwość dostosowania systemu pod wymagania klienta,
- **najlepsza oferta cenowa na rynku**